

Kreisentwicklungs- und Strategiekonzept für den Landkreis Bad Kreuznach

Präsentation
am 15. Juli 2021 in Bad Kreuznach



Gutachterteam für das Kreisentwicklungskonzept Bad Kreuznach

Prof. Dr. habil. Gabi Troeger-Weiß

Dr. Sebastian Winter

Dipl.-Ing. Makbule Engelhardt

Kreisentwicklungs- und Strategiekonzept für den Landkreis Bad Kreuznach

Rahmenbedingungen für die Kreisentwicklung

Rahmenbedingungen der regionalen und kommunalen Entwicklung

- **Pandemie** – neue Verhaltensweisen, öffentliche Finanzen
- **Globalisierung** – hohe Mobilität von Unternehmen - Ressourcen
- **Europäisierung** – Trend zu „Nations first“
- **Demographischer Wandel**: Migration, Reurbanisierung
- **Ökonomischer Wandel** – Grundeinkommen, Entstehung neuer Branchen (Gesundheit, Ökologie, Klima u.a.)
- **Digitalisierung** – Arbeitsmarkt, Verwaltung, Daten als Kapital der Zukunft
- **Klimawandel** als Querschnittsthema
- **Mobilität** und deren Wirkungen auf Branchen und Berufszweige
- **Agrarwende**

- **Privatisierung** (Krankenhäuser, Wasserversorgung u.a.)
- **Wertewandel** gegenüber materiellen Werten und Sachwerten bei der jungen Generation
 - work-life-Balance
 - Small is sexy
 - Teilen statt besitzen – sharing economy
- Zunahme des Anspruchs auf **Mitsprache und Mitentscheidung** breiter Bevölkerungsgruppen – Akzeptanz großer Infrastrukturprojekte
- **Hochschulen** und außeruniversitäre Forschungseinrichtungen als zentrale Motoren der wirtschaftlichen und demographischen Entwicklung (Multiplikatorwirkungen in allen Bereichen – Innovation, Einzelhandel Immobilienmarkt usw.)
- **Gesundheit** als Zukunftsbranche: Nachfrageverschiebungen durch geänderte Altersstruktur – Entstehung neuer Märkte insbesondere im Bereich Gesundheit und Dienstleistungen für **Senioren**

Gründe für ein kommunales Entwicklungskonzept

Gründe für das Kreisentwicklungskonzept

- Positionierung des Landkreises und der Gemeinden im regionalen Wettbewerb
- Gestaltung der Herausforderungen: demographischer Wandel, ökonomischer Wandel, Klimawandel, Agrarwende, Mobilitätswende
- Entscheidungsgrundlage für politische Gremien
- Berücksichtigung bei formellen Planungen; z.B. Flächennutzungsplan, Bebauungsplan, Regionalplan
- Grundlage für Förderanträge
- Öffentlichkeits- und Medienarbeit

- Weichenstellung für eine **kurz-, mittel- bis langfristige Planung**

- Entwicklung **klarer Zielvorstellung**
- Erstellung umsetzungsorientierter **Handlungsansätze und Projekte**

Ausgangssituation und Strukturmerkmale des Landkreises Bad Kreuznach

Räumlicher Umgriff

Seit 01. Januar 2020 besteht der Landkreis Bad Kreuznach aus 5 Verbandsgemeinden und der verbandsfreien Stadt Bad Kreuznach

- VG Langenlonsheim-Stromberg (fusioniert aus VG Langenlonsheim und VG Stromberg)
- VG Nahe-Glan (fusioniert aus VG Meisenheim und VG Bad Sobernheim)
- VG Kirner Land (fusioniert aus Stadt Kirn und VG Kirner Land)

- Stadt Bad Kreuznach
- VG Bad Kreuznach
- VG Rüdesheim



Strukturmerkmale

- Insgesamt stabile Bevölkerungsentwicklung im Zeitraum 1999 – 2019 mit leichtem Wachstum von 1,06% bei rund 159.000 EW
- Günstige Verkehrslage zu A61 (Entwicklungsachse) und A6, sowie zu den Flughäfen Köln-Bonn und Frankfurt International
- Nähe zu den Zentren Mainz, Mannheim, Kaiserslautern, Wiesbaden, Frankfurt a.M.
- Ausweisung der Stadt Bad Kreuznach als Heilbad und gute Lage zu Naherholungsregionen Rheingau-Taunus, Hunsrück und Donnersberg
- Sehr günstige Ausgangssituation im Bereich Tourismus mit über 1.Mio Übernachtungen jährlich und durchschnittliche Aufenthaltsdauer von 3,7 Tagen

Strukturmerkmale

- Wirtschaftsstruktur mit relativ hohem Diversifizierungsgrad der Branchen
- Zukunftsorientierte Branchenstruktur mit hohem Anteil in den Bereichen Fahrzeugbau, Ernährungswirtschaft, Gesundheit/Tourismus, Umwelttechnik, Pharma, Chemie
- Positive Entwicklung der Zahl der sozialversicherungspflichtig Beschäftigten (53.000 Beschäftigte)
- Hohe Wohnqualität aufgrund günstiger Ausstattung (Daseinsvorsorge)
- Handlungsbedarfe in der Innenstadtentwicklung sowie in den Ortsteilen insbesondere in der Verkehrsführung und den Bereichen Einzelhandel, Wohnen, Leerstand

Bevölkerungsentwicklung im Landkreis Bad Kreuznach, 2008 - 2019

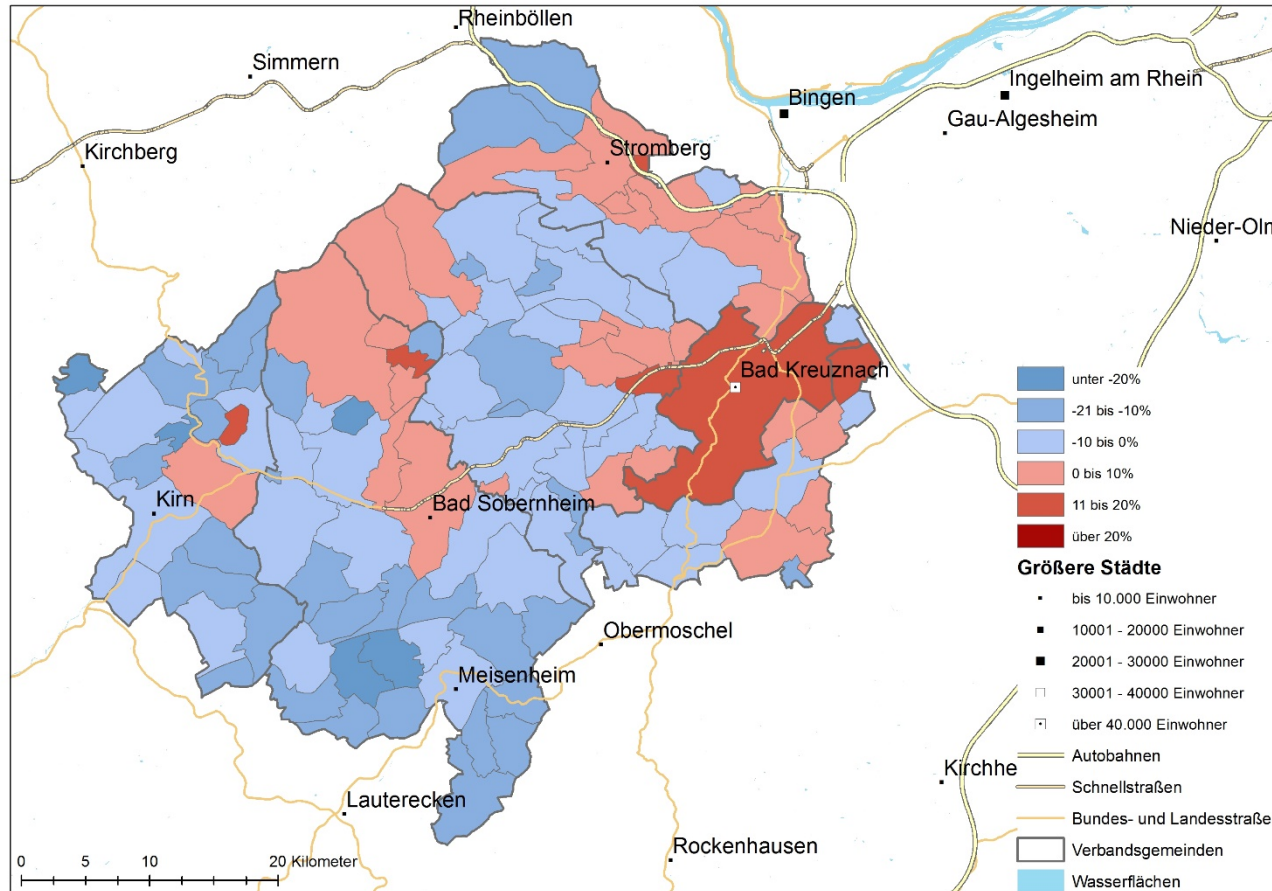

Referenzwerte:

	2008	2019	
DE	82.002.356	83.166.711	1,40%
Lkr. KH	156.660	158.345	1,06%

Entwurf: Eigene Darstellung, Lehrstuhl Regionalentwicklung und Raumordnung, TU Kaiserslautern 2021
Quelle: Datengrundlage: Statistische Ämter des Bundes und der Länder 2021 / Kartengrundlage: Dienstleistungszentrum des Bundes für Geoinformation und Geodäsie © Bundesamt für Kartographie und Geodäsie - 2021

Bevölkerungsentwicklung der Verbandsgemeinden im Landkreis Bad Kreuznach im Zeitraum 2000 bis 2018 (Daten nur bis 31.12.2018 in der damaligen Verwaltungsgliederung verfügbar)

*31.12.2000
**31.12.2018

	Bev. 2000*	Bev. 2018**	2000-2018	%
VG Bad Kreuznach	12.510	12.788	278	2,2%
Stadt Bad Kreuznach	46.893	50.948	4.055	8,6%
Stadt Kirn	9.019	8.193	-826	-9,2%
VG Kirn-Land	10.655	9.661	-994	-9,3%
VG Langenlonsheim	13.413	13.629	216	1,6%
VG Meisenheim	8.709	7.545	-1.164	-13,4%
VG Rüdesheim	28.328	28.571	243	0,9%
VG Bad Sobernheim	18.559	17.431	-1.128	-6,1%
VG Stromberg	9.490	9.314	-176	-1,9%
LK Bad Kreuznach	110.683	107.132	-3.551	-3,2%
LK KH + Stadt KH	157.576	158.080	504	0,3%

Entwicklung der unter 20-jährigen im Landkreis Bad Kreuznach, 2008 - 2019

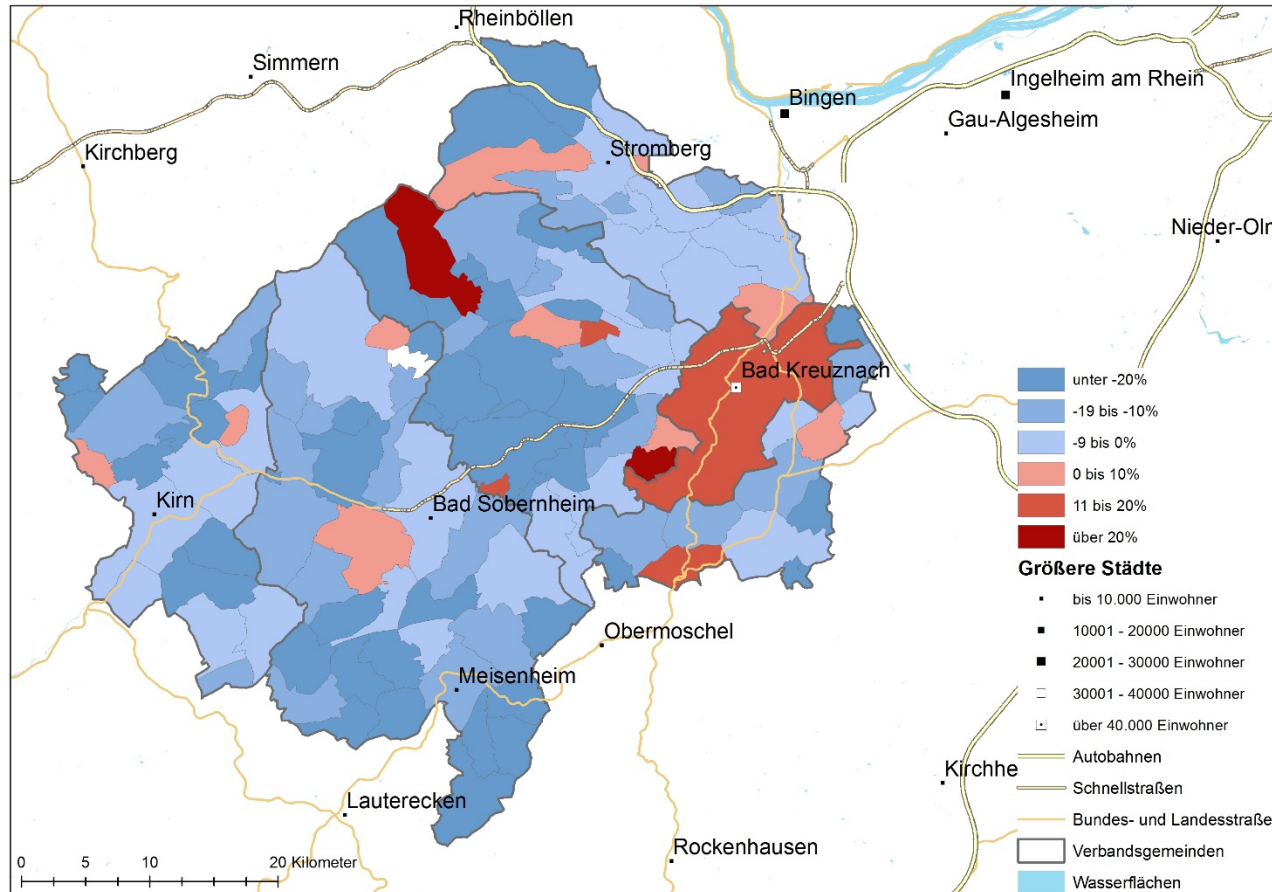

Referenzwerte:

	2008	2019	
DE	15.618.736	15.330.502	-1,85%
Lkr. KH	31.208	28.979	-7,14%

Entwurf: Eigene Darstellung, Lehrstuhl Regionalentwicklung und Raumordnung, TU Kaiserslautern 2021

Quelle: Datengrundlage: Statistische Ämter des Bundes und der Länder 2021 / Kartengrundlage: Dienstleistungszentrum des Bundes für Geoinformation und Geodäsie © Bundesamt für Kartographie und Geodäsie - 2021

Anteil der unter 20-jährigen im Landkreis Bad Kreuznach, 2019

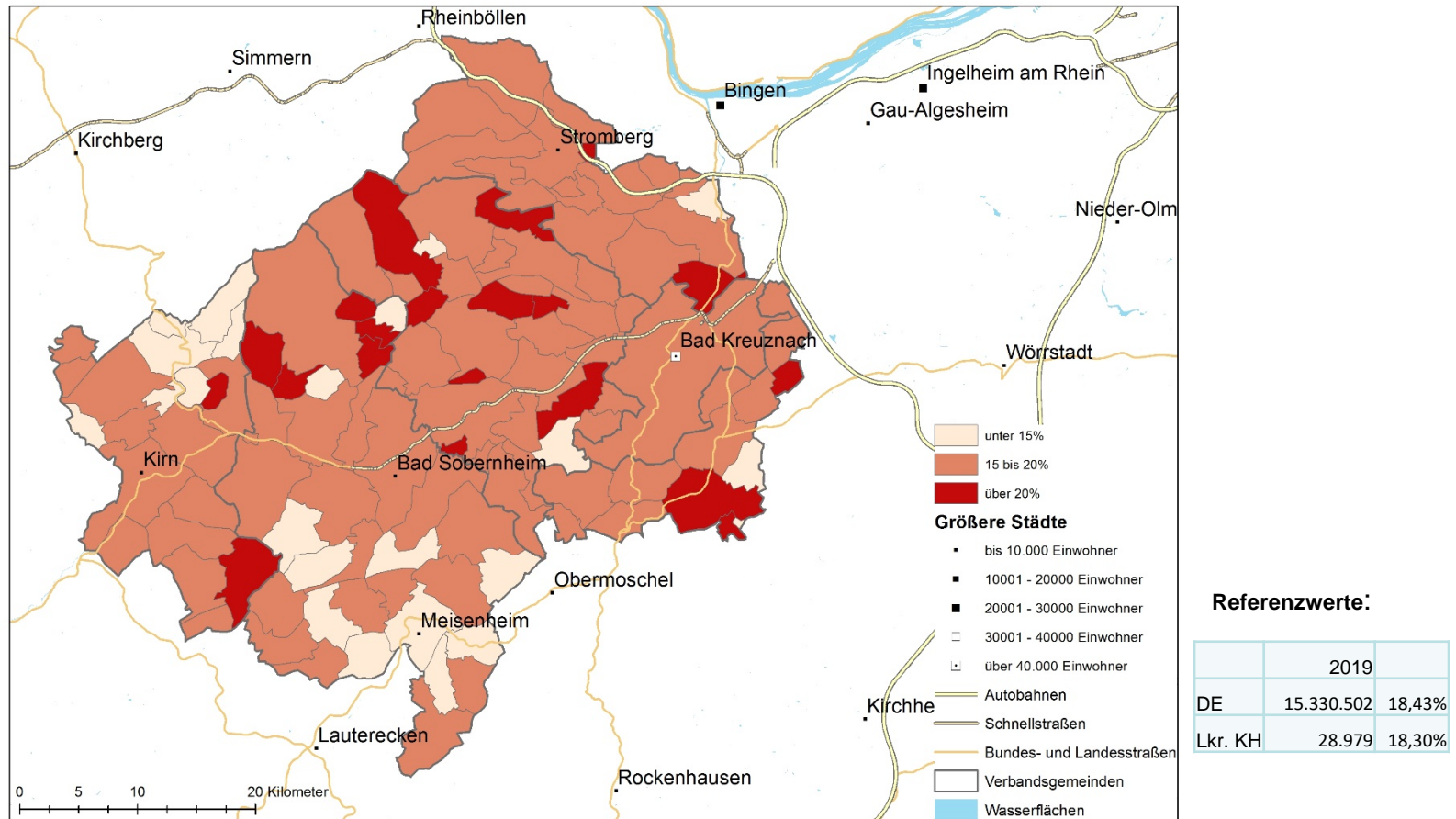

Entwurf: Eigene Darstellung, Lehrstuhl Regionalentwicklung und Raumordnung, TU Kaiserslautern 2021
Quelle: Datengrundlage: Statistische Ämter des Bundes und der Länder 2021 / Kartengrundlage: Dienstleistungszentrum des Bundes für Geoinformation und Geodäsie © Bundesamt für Kartographie und Geodäsie - 2021

Geburten- und Sterberate - natürliche Wachstumsrate im Landkreis Bad Kreuznach, 2008 - 2019

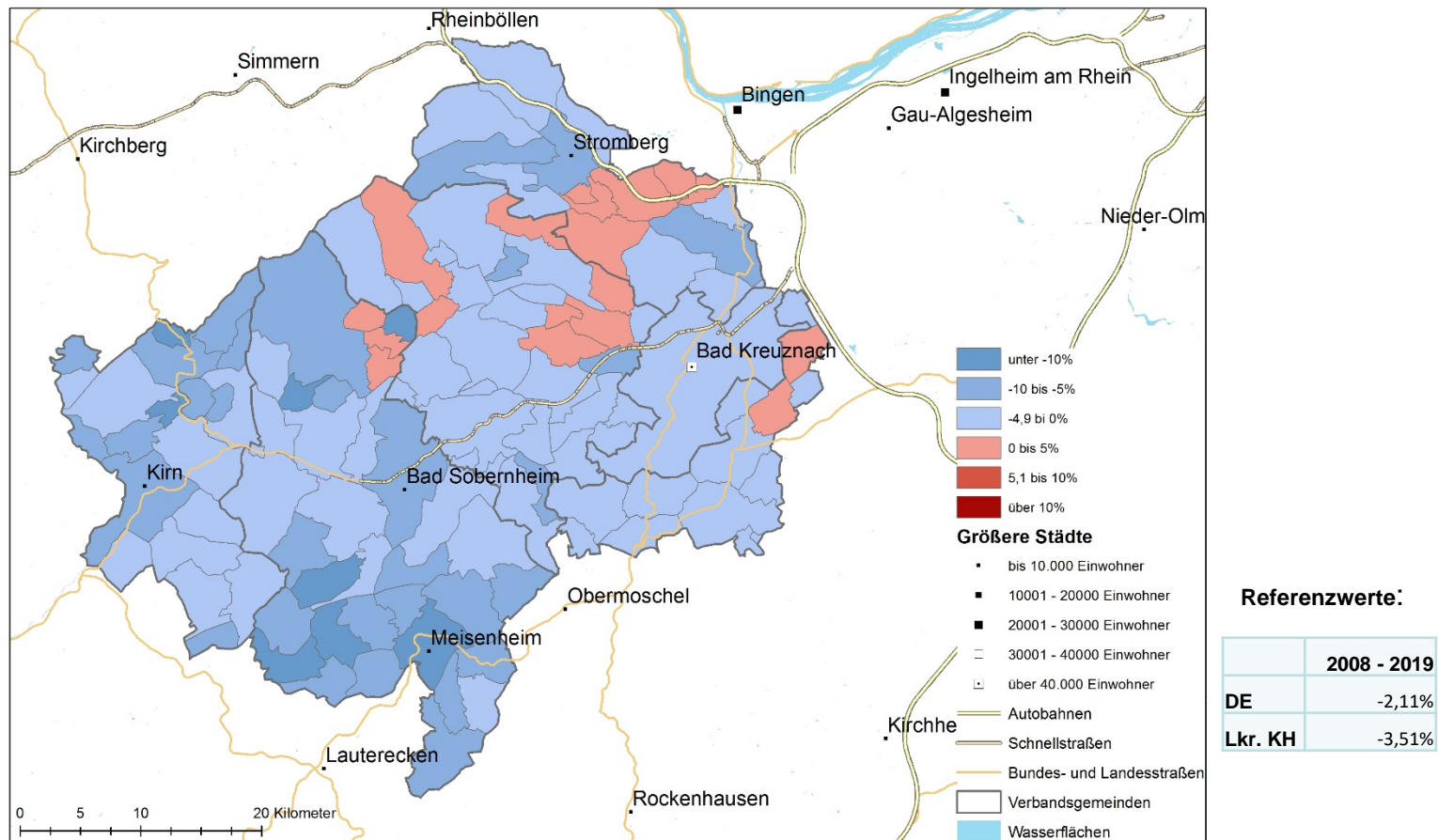

Entwurf: Eigene Darstellung, Lehrstuhl Regionalentwicklung und Raumordnung, TU Kaiserslautern 2021
Quelle: Datengrundlage: Statistische Ämter des Bundes und der Länder 2021 / Kartengrundlage: Dienstleistungszentrum des Bundes für Geoinformation und Geodäsie © Bundesamt für Kartographie und Geodäsie - 2021

Geburten- und Sterberate im Landkreis Bad Kreuznach und Deutschland im Vergleich, 2008 - 2019

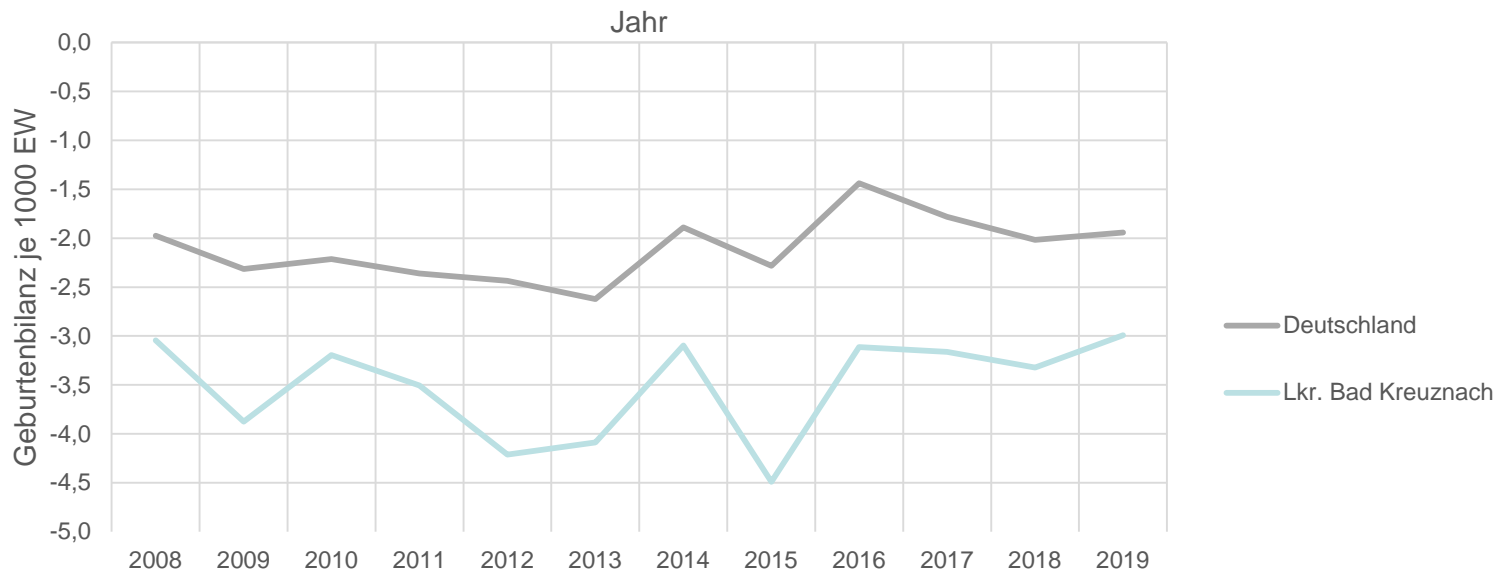

Entwurf:
Quelle:

Eigene Darstellung, Lehrstuhl Regionalentwicklung und Raumordnung, TU Kaiserslautern 2021
Statistische Ämter des Bundes und der Länder 2021

Wanderungsrate im Landkreis Bad Kreuznach, 2008 - 2019

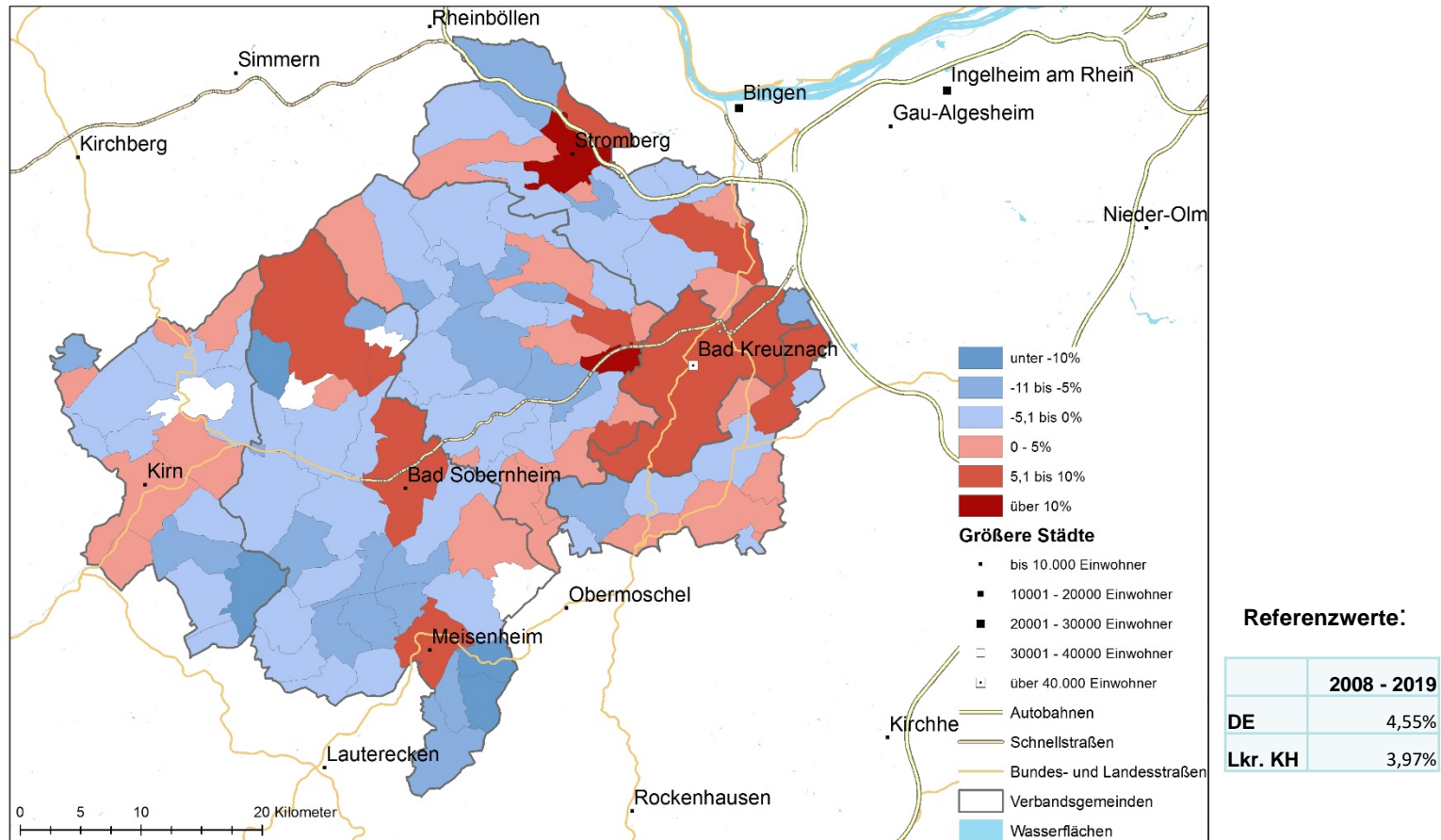

Entwurf: Eigene Darstellung, Lehrstuhl Regionalentwicklung und Raumordnung, TU Kaiserslautern 2021
Quelle: Datengrundlage: Statistische Ämter des Bundes und der Länder 2021 / Kartengrundlage: Dienstleistungszentrum des Bundes für Geoinformation und Geodäsie © Bundesamt für Kartographie und Geodäsie - 2021

Wanderungsrate im Landkreis Bad Kreuznach und Deutschland im Vergleich, 2008 - 2019

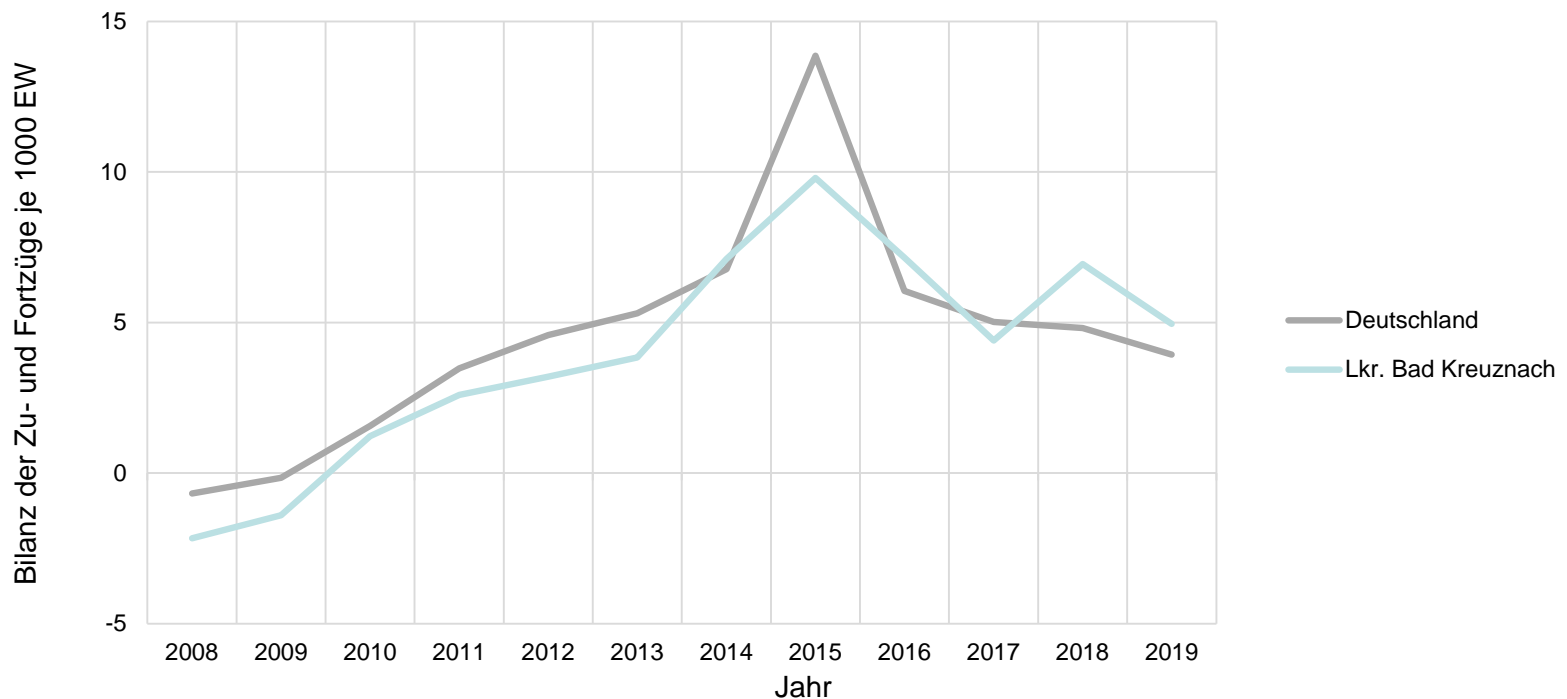

Entwurf: Eigene Darstellung, Lehrstuhl Regionalentwicklung und Raumordnung, TU Kaiserslautern 2021
Quelle: Datengrundlage: Statistische Ämter des Bundes und der Länder 2021 / Kartengrundlage: Dienstleistungszentrum des Bundes für Geoinformation und Geodäsie © Bundesamt für Kartographie und Geodäsie - 2021

Entwicklung der Altersstruktur im Landkreis Bad Kreuznach und in Deutschland nach Geschlecht, 2003 und 2009

Altersstruktur Deutschland 2003/2019

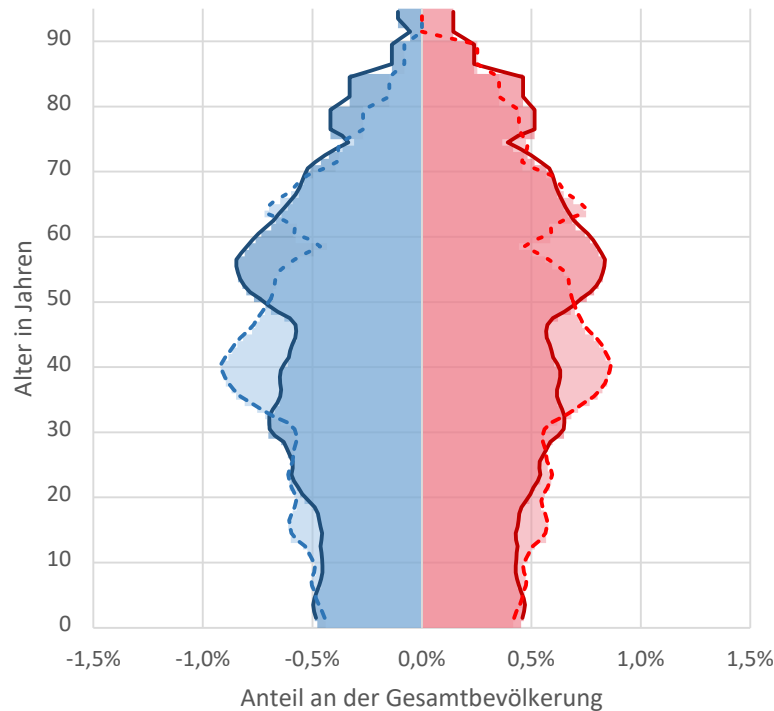

Altersstruktur Lkr Bad Kreuznach 2003/2019

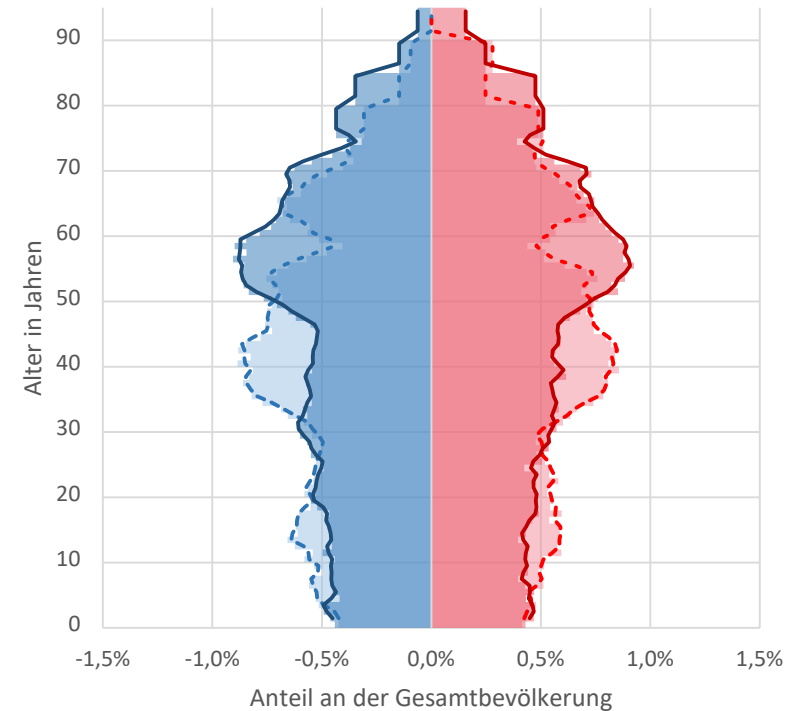

— männliche Bevölkerung 2019
 — weibliche Bevölkerung 2019
 - - - männliche Bevölkerung 2003
 - - - weibliche Bevölkerung 2003

Entwurf: Eigene Darstellung, Lehrstuhl Regionalentwicklung und Raumordnung, TU Kaiserslautern 2021
Quelle: Datengrundlage: Statistische Ämter des Bundes und der Länder 2021

Haushaltsgröße im Landkreis Bad Kreuznach, 2019

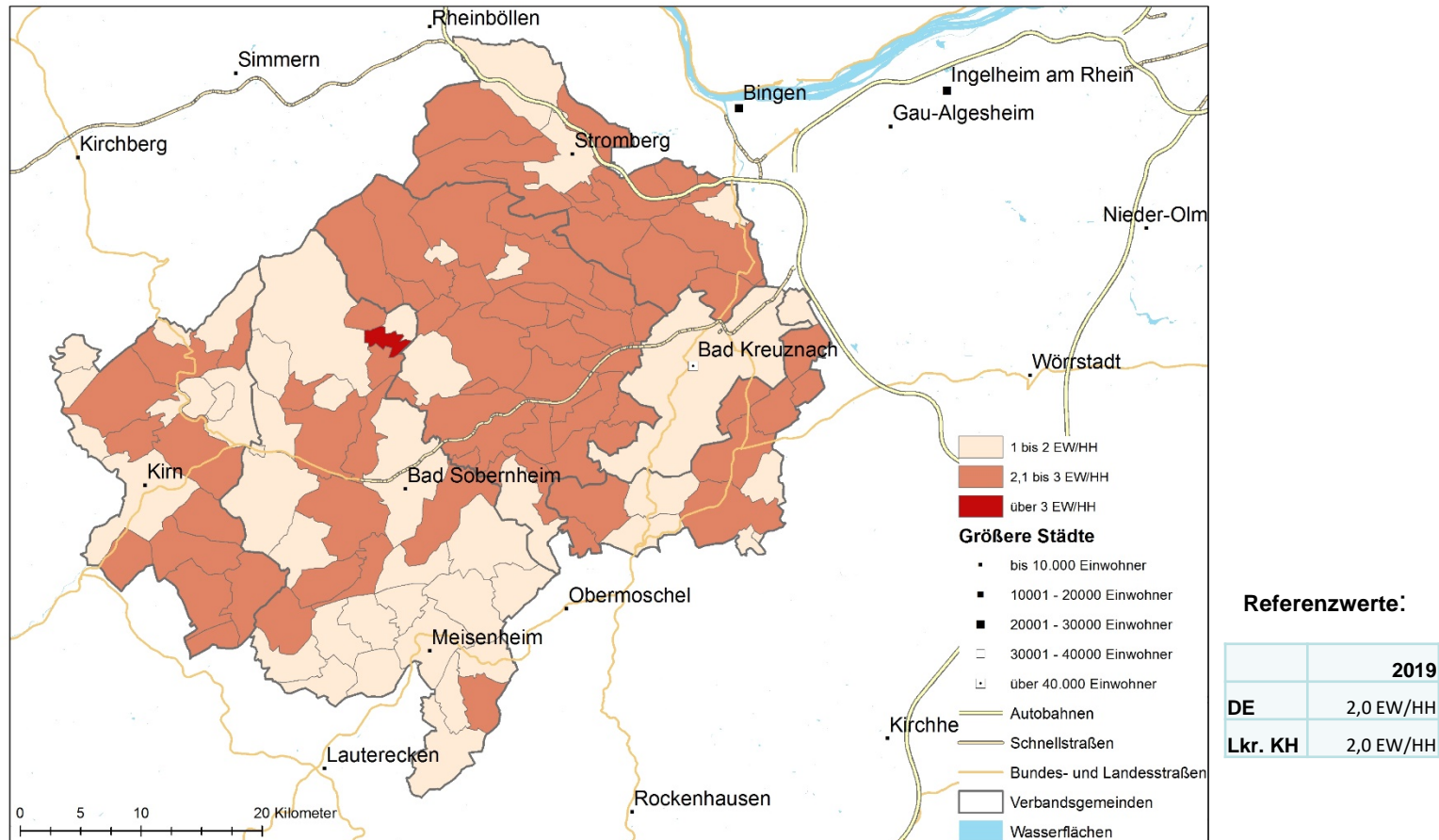

Entwurf: Eigene Darstellung, Lehrstuhl Regionalentwicklung und Raumordnung, TU Kaiserslautern 2021
Quelle: Datengrundlage: Statistische Ämter des Bundes und der Länder 2021 / Kartengrundlage: Dienstleistungszentrum des Bundes für Geoinformation und Geodäsie © Bundesamt für Kartographie und Geodäsie - 2021

Wohnformen im Landkreis Bad Kreuznach und Deutschland im Vergleich, 2019

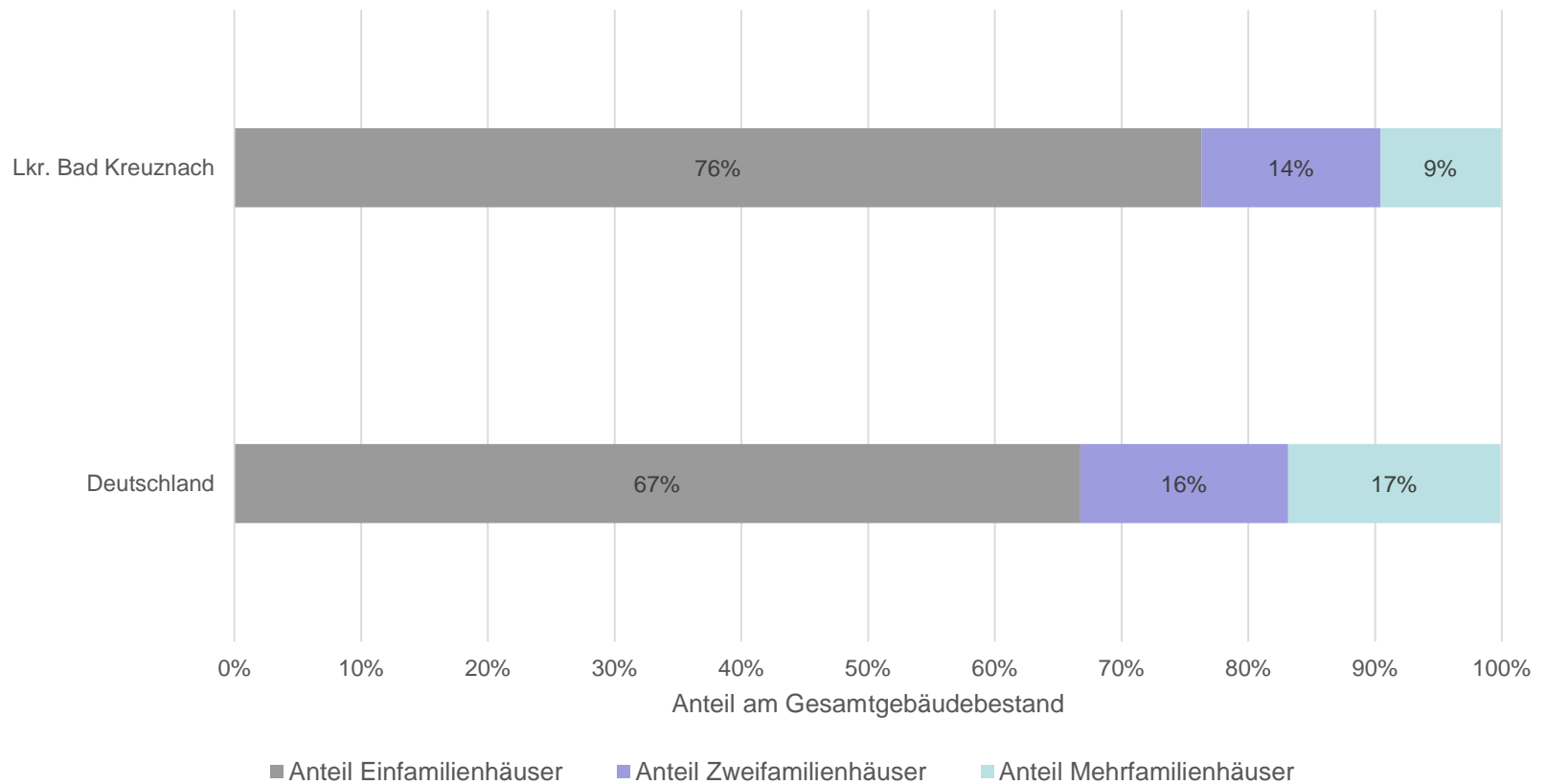

Entwurf: Eigene Darstellung, Lehrstuhl Regionalentwicklung und Raumordnung, TU Kaiserslautern 2021
Quelle: Datengrundlage: Statistische Ämter des Bundes und der Länder 2021 / Kartengrundlage: Dienstleistungszentrum des Bundes für Geoinformation und Geodäsie © Bundesamt für Kartographie und Geodäsie - 2021

Anteil der Freizeitflächen inkl. Grünflächen im Landkreis Bad Kreuznach, 2019

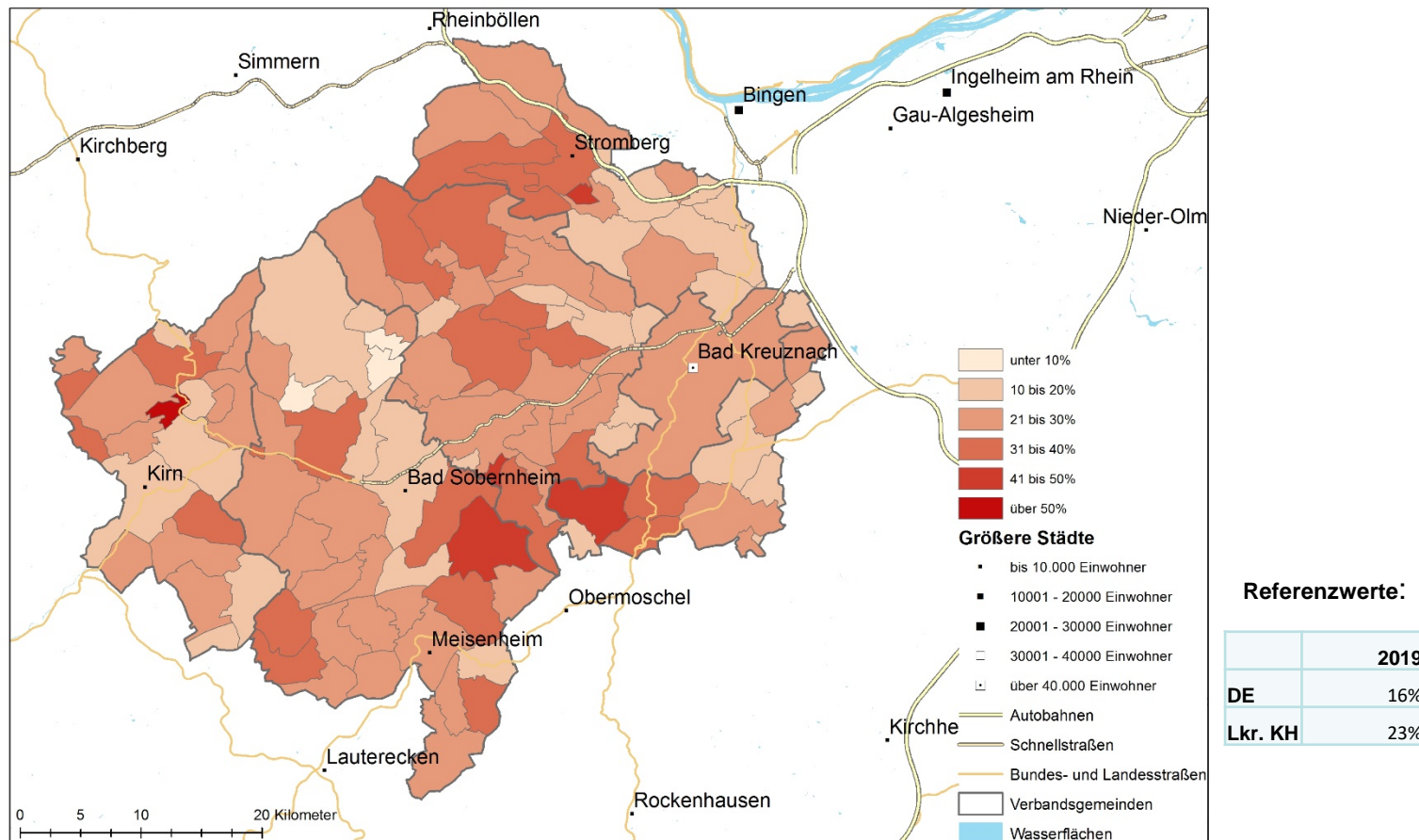

Entwurf: Eigene Darstellung, Lehrstuhl Regionalentwicklung und Raumordnung, TU Kaiserslautern 2021
Quelle: Datengrundlage: Statistische Ämter des Bundes und der Länder 2021 / Kartengrundlage: Dienstleistungszentrum des Bundes für Geoinformation und Geodäsie © Bundesamt für Kartographie und Geodäsie - 2021

Bevölkerungsdichte im Landkreis Bad Kreuznach, 2019

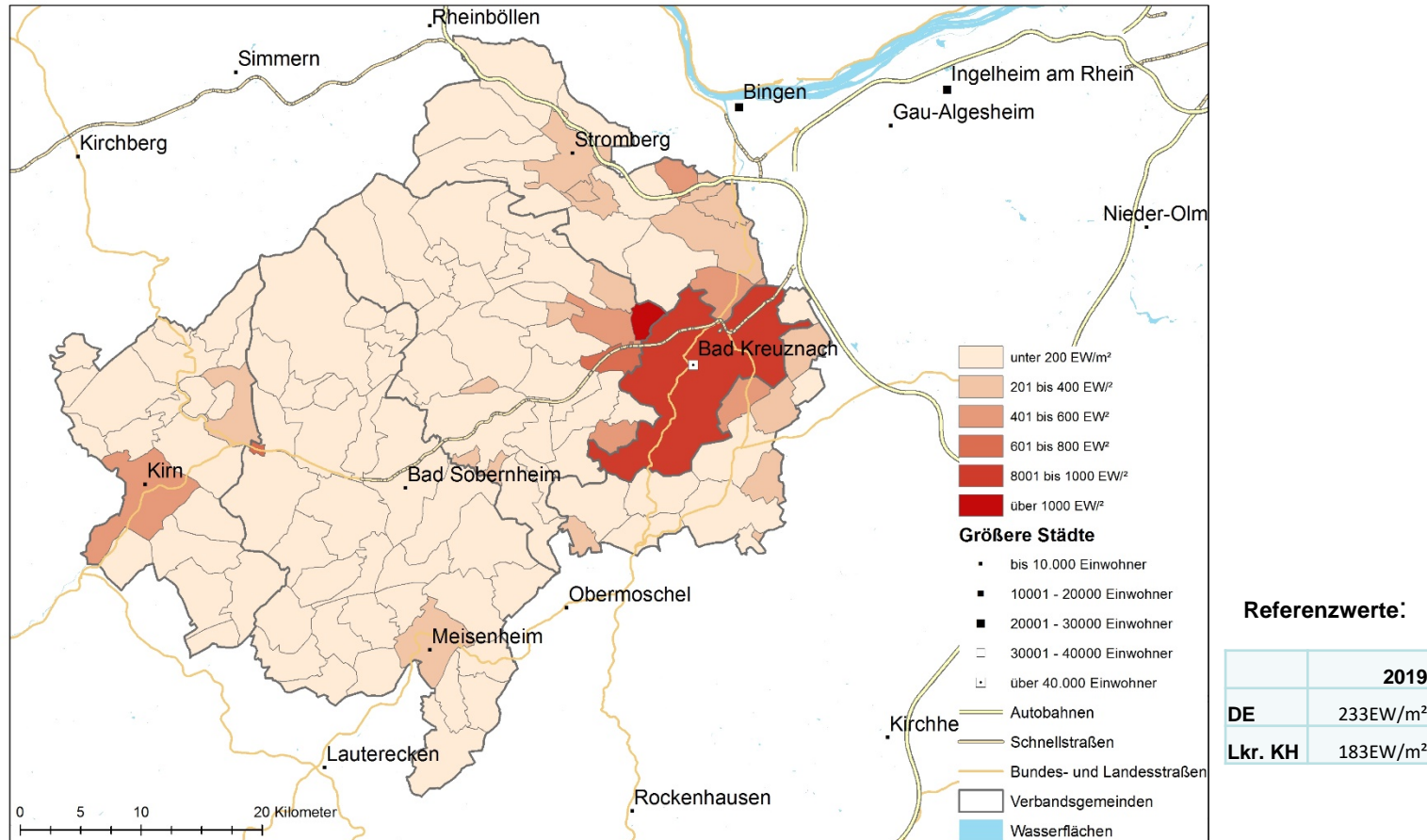

Entwurf: Eigene Darstellung, Lehrstuhl Regionalentwicklung und Raumordnung, TU Kaiserslautern 2021
Quelle: Datengrundlage: Statistische Ämter des Bundes und der Länder 2021 / Kartengrundlage: Dienstleistungszentrum des Bundes für Geoinformation und Geodäsie © Bundesamt für Kartographie und Geodäsie - 2021

Arbeitsplatzdichte im Landkreis Bad Kreuznach, 2019

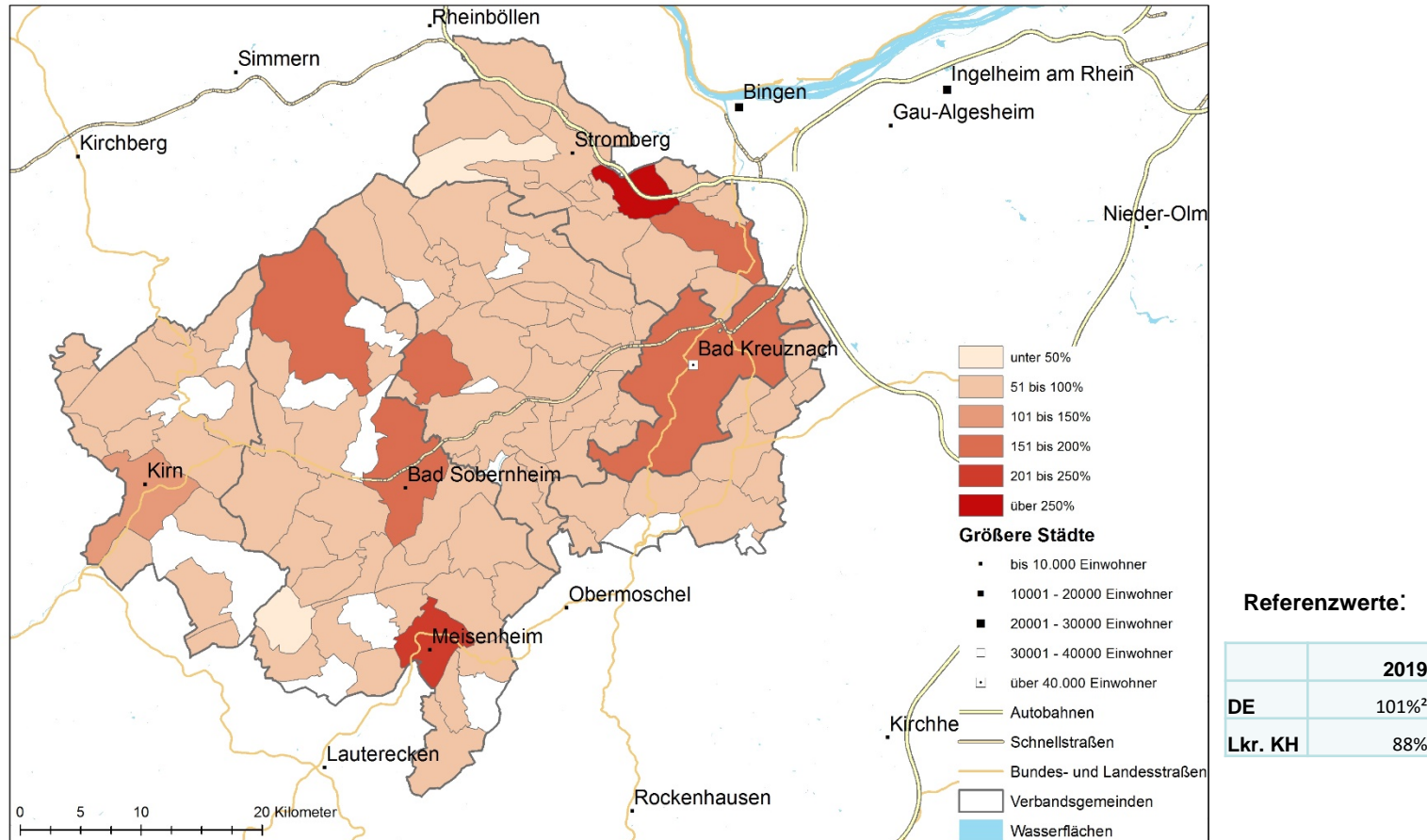

Entwurf: Eigene Darstellung, Lehrstuhl Regionalentwicklung und Raumordnung, TU Kaiserslautern 2021
Quelle: Datengrundlage: Statistische Ämter des Bundes und der Länder 2021 / Kartengrundlage: Dienstleistungszentrum des Bundes für Geoinformation und Geodäsie © Bundesamt für Kartographie und Geodäsie - 2021

Stärken-Schwächen- und Chancen-Herausforderungen, Zwischenfazit

Stärken	Schwächen
<ul style="list-style-type: none"> • insgesamt stabile Bevölkerungsentwicklung im Gesamtlandkreis, wenn auch etwas niedriger als der Durchschnittswert in Deutschland • positive Wanderungsrate im Landkreis über die letzten 10-20 Jahre • niedrige Bevölkerungsdichte • hoher Anteil an Freizeit- und Grünflächen • attraktives Wohnen, hoher Anteil an Ein- und Zweifamilienhäuser • Stadt Bad Kreuznach als Wirtschaftsmotor der des Kreises mit hoher Arbeitsplatzdichte 	<ul style="list-style-type: none"> • Innerhalb des Landkreises starke regionale Unterschiede; Größter Wachstum in der Stadt Bad Kreuznach; kleinere Ortsgemeinden verzeichnen Bevölkerungsrückgang 10-20% durchschnittlich • Rückgang des Anteils der u20-jährigen • Negative natürliche Bevölkerungsentwicklung (GS-Rate) im Gesamtlandkreis • Alterung der Bevölkerung

Stärken-Schwächen- und Chancen-Herausforderungen, Zwischenfazit

Chancen	Herausforderungen
<ul style="list-style-type: none">• Günstige Lage des Kreises zur Wirtschaftsregion Rhein-Main (Landkreis, Mainz-Bingen)• attraktiver Wohn- und Lebensort für junge Familien• Erhalt junger Bevölkerung durch Ausbau guter Bildungs-, Arbeits- und Freizeitangebote• Digitalisierung als Chance für neue Arbeitsmodelle• Gesundheitstourismus als Wachstumssektor	<ul style="list-style-type: none">• mittel- bis langfristig drohender Bevölkerungsrückgang durch die Zunahme der ü65-Jährigen und der hohen Sterberate bei sinkender Zahl der Geburten• langfristiges „Aussterben“ der kleinen Ortsgemeinden• Sicherung der Daseinsvorsorge• Abwanderung der jungen Bevölkerung, wenn nicht entgegengesteuert wird

Zielsetzung des Entwicklungskonzepts

Zielsetzung des Kreisentwicklungskonzepts

Erarbeitung eines **querschnittsorientierten**

- Entwicklungsrahmens
- Orientierungsrahmens
- Handlungsrahmens

für eine zukunftsfähige Kommunalentwicklung

- → Zehn Jahresstrategie im Sinne eines Masterplans
- → strategische Entwicklungskorridore
- Ableitung von **Leitlinien und Entwicklungszielen**
- Erarbeitung von **Projektvorschlägen**

Bausteine und Themenbereiche des Kreisentwicklungskonzepts

Bausteine des Kreisentwicklungskonzepts

1. Information und Sensibilisierung der Bevölkerung



2. Bestandsaufnahme und Analyse der Ausgangssituation



3. Bürger- und Akteursbeteiligung



4. Stärken- Schwächen-Analyse und Chancen-Risiken-Profil



5. Leitbild und Entwicklungsziele



6. Handlungs- und Umsetzungskonzept

Lebensumfeld

Digitalisierung

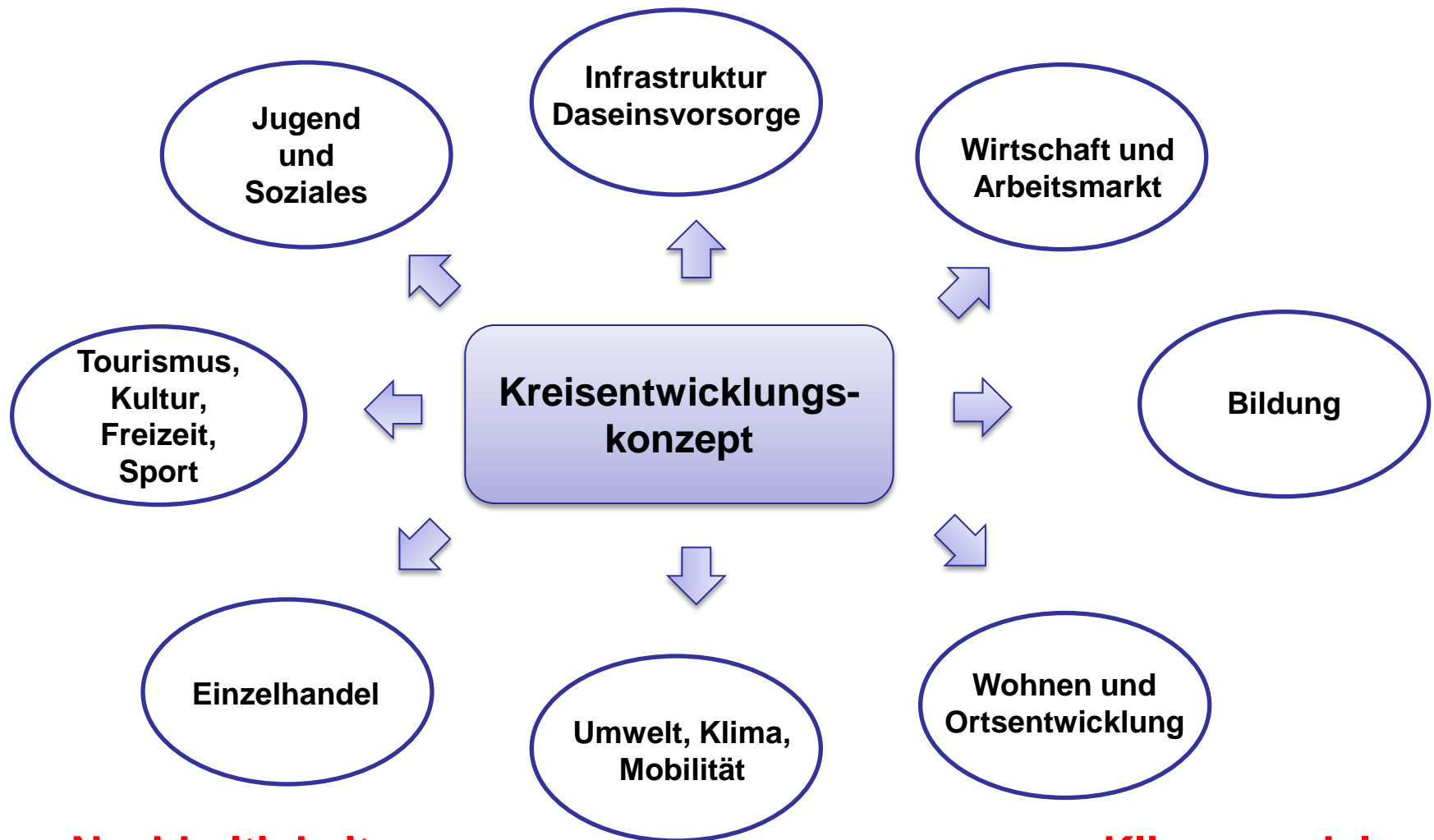

Nachhaltigkeit

Klimawandel

Schwerpunktt Themen

Jugend

Bleibperspektiven
der Jugend

KITA und
Betreuungsangebote

Angebot an Schulen

Wohnen und Lebensumfeld

Gleichwertige
Lebensbedingungen

Versorgung
und Infrastruktur

Einzelhan-
del

ärztliche
Versorgung

Pflege,
Gesundheit

ÖPNV

Stärkung der Ortskerne

Wirtschaft und Umwelt

Arbeitsmarkt

Automobil- und
Gesundheitssektor

Nachhaltigkeit und
Klimaschutz

Umwelt, Klima,
Mobilität

Tourismus und Freizeit

Gesundheits-
tourismus

Kultur

Sport

Vorgehensweise und zeitlicher Rahmen des Entwicklungskonzepts

Zeitlicher Rahmen des Kreisentwicklungskonzepts

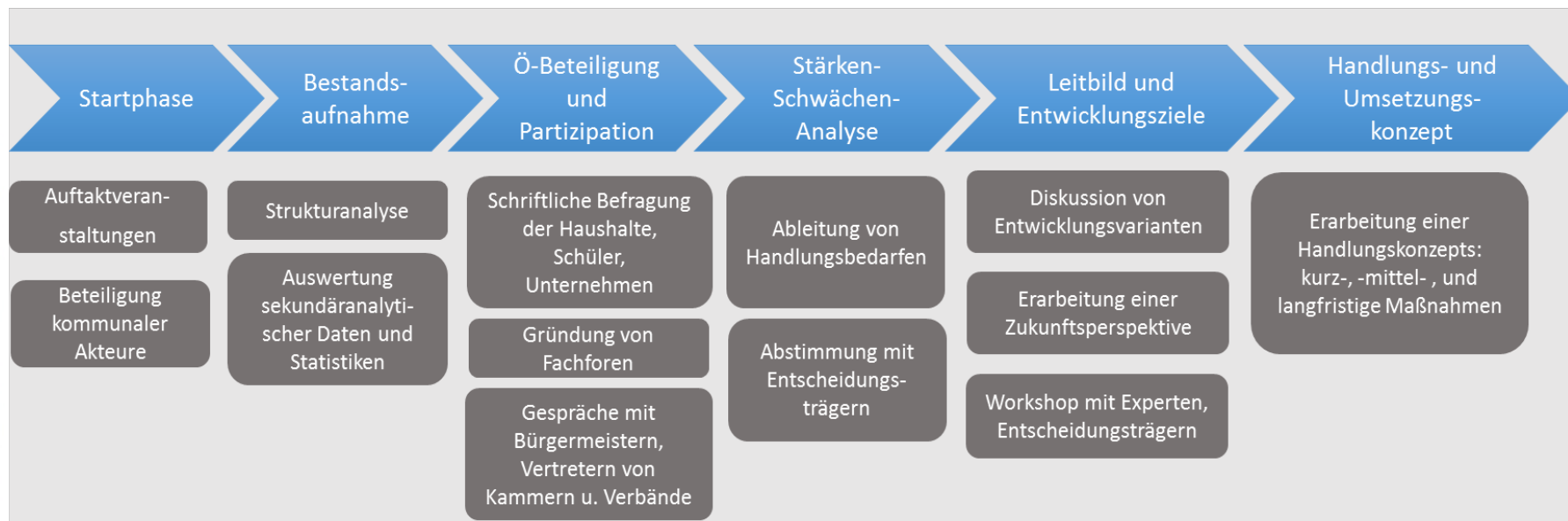

Prozesssteuerung:

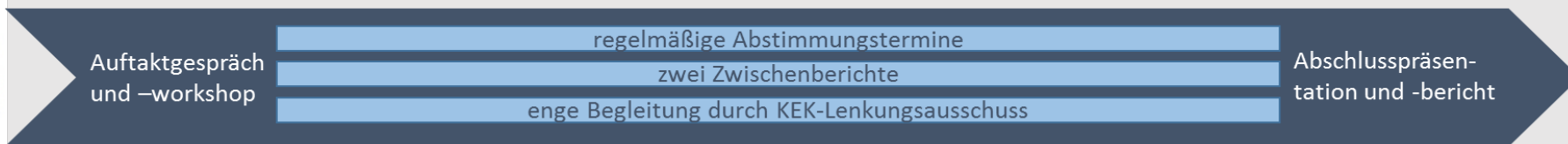



**Raum für Fragen
und
Diskussion!**

Herzlichen Dank für Ihre Aufmerksamkeit.

