Organigramm Verwaltung des Kreisjugendamtes Bad Kreuznach, Stand: Januar 2024
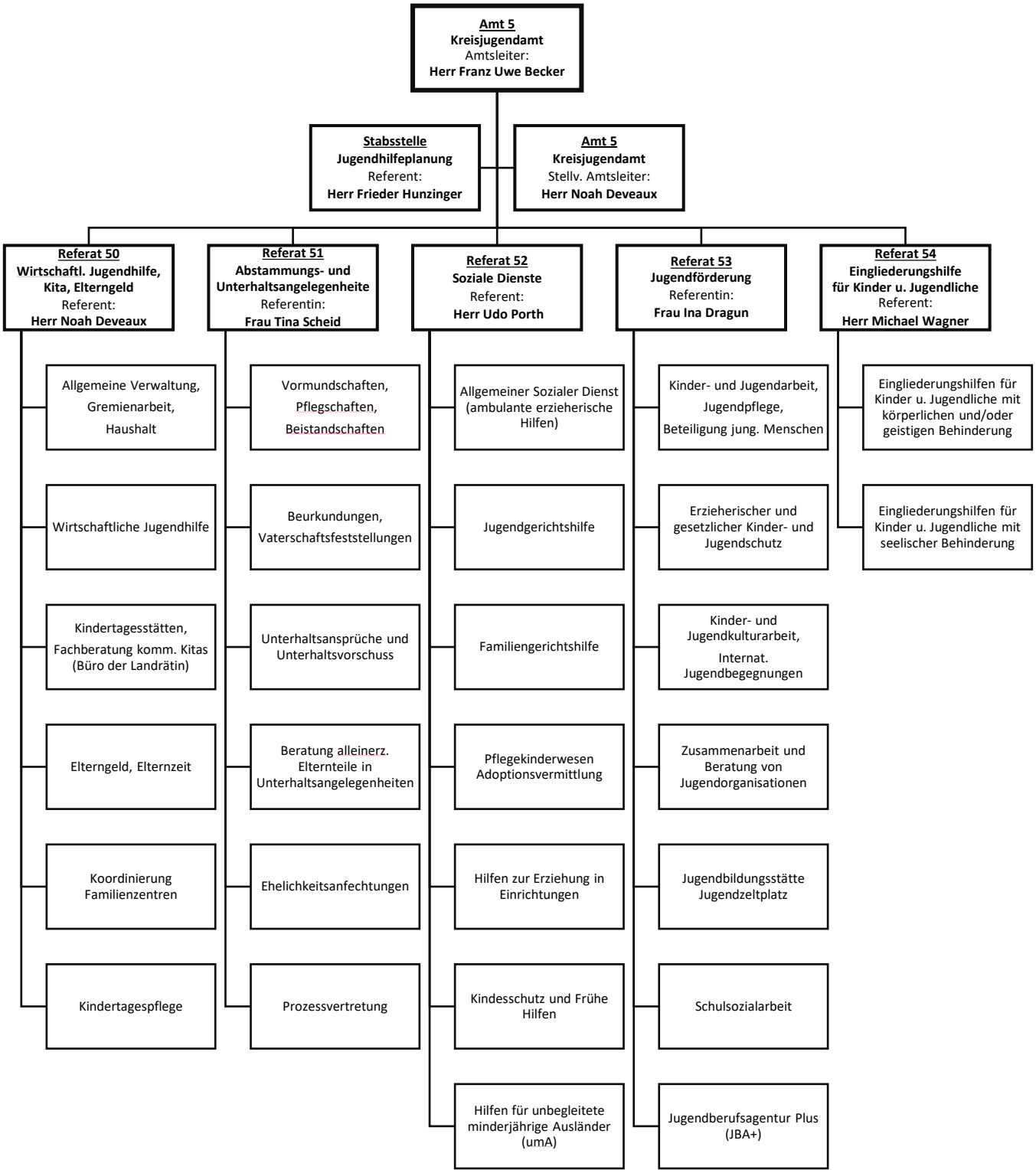
Dezernentin Kreisjugendamt: Landrätin Frau Bettina Dickes
Vorsitzender Kreisjugendhilfeausschuss: Herr Günter Kistner